85. Tagung für Naturheilkunde

11. – 13. November 2016

Heilpraktiker im Spektrum der Naturheilkunde: Bewahrer – Anwender – Förderer

Heilpraktikerverband Bayern e.V.

Besuchen Sie unsere Internetseiten:

www.heilpraktikerverband-bayern.de

www.heilpraktiker-akademie-bayern.de

www.ausbildung-zum-heilpraktiker.de

Veranstalter:
Heilpraktikerverband Bayern e.V.
Landesverband des Fachverband
Deutscher Heilpraktiker e.V.
Baumkirchner Straße 20, Rückgebäude
81673 München
Telefon 089/43 55 26-0
Telefax 089/43 55 26-50
info@heilpraktikerverband-bayern.de
www.heilpraktikerverband-bayern.de

Gestaltung:
Werbestudio Jochen Schlemmermeyer
Nymphenburger Straße 119b
80636 München
jochen@schlemmermeyer-grafik.de

Bildnachweis:
Archiv, Clipdealer, Fremden-
verkehrsamt München

85. Tagung für Naturheilkunde

vom 11. – 13.11.2016

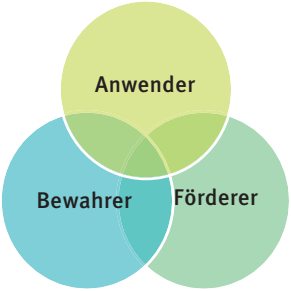

Heilpraktiker im Spektrum der Naturheilkunde

Inhaltsverzeichnis

4 – 18 Grußworte

20 – 23 Grußwort des Vorstandes und der Fachfortbildungsleitung

24 – 27 Workshops

28 – 35 Vorträge

32 – 33 Gemeinsam feiern

36 – 37 Jubilare

39 – 45 Ausstellerverzeichnis

46 – 49 Ausstellung/Übersichtsplan

50 Lageplan Hotel Hilton München Park

51 Lageplan Heilpraktikerverband Bayern Baumkirchner Straße 20

52 Wichtige Hinweise

Grußwort

des Bayerischen Ministerpräsidenten Horst Seehofer

Meinen herzlichen Gruß zur 85. Tagung für Naturheilkunde in München!

Im vergangenen Jahr haben rund 1.200 Damen und Herren diese Tagung besucht. Heuer erwarten die Organisatoren einen ähnlichen Andrang. Das Thema Heilpraktiker im Spektrum der Naturheilkunde: Bewahrer – Anwender – Förderer wird ein lebhaftes Echo hervorrufen und zu intensiven Gesprächen einladen.

Ich bin sicher, dass auch die begleitende Fachmesse der biologischpharmazeutischen Industrie und medizintechnischer Hersteller auf ausgeprägtes Interesse stoßen wird.

Die Heilkunst begleitet den Menschen seit jeher. Heute, da die Wissenschaft für viele medizinische Fragen plausible Antworten erarbeitet hat, staunen wir über die Heilkunst früherer Epochen, ferner Kulturen und alternativer Verfahren: Auch sie haben leidenden Menschen geholfen!

Zwar erscheinen manche ihrer Heilmethoden der Wissenschaft unverständlich, unverkennbar aber sind viele Heilerfolge. Was aber in jedem Fall alle Heilkundler miteinander verbindet, ist die Dankbarkeit der Menschen, denen sie geholfen haben!

Horst Seehofer

Grußwort

der Bayerischen Staatsministerin für Gesundheit und Pflege Melanie Huml, MdL

Die diesjährige, 85. Tagung für Naturheilkunde ist reich an Jubiläen. Das gibt nicht nur zum Feiern Anlass, sondern lässt auf eine gute Tradition schließen. Vor 70 Jahren wurde der Heilpraktikerverband Bayern e.V. gegründet. Daneben blickt die renommierte Heilpraktiker-Berufsschule Josef Angerer in München stolz auf ihr 80-jähriges Bestehen zurück. Ich gratuliere Ihnen herzlich und heiße die Kongressteilnehmerinnen und -teilnehmer aus Deutschland und den europäischen Nachbarländern willkommen.

Die Naturheilkunde punktet damit, besonders auf die Menschen einzugehen und ihre Therapien individuell auf die jeweilige Person abzustimmen. Das kommt im hektischen Medizinbetrieb oft zu kurz. Dazu hilft uns die Naturheilkunde, wieder mehr auf die Intuition des eigenen Körpers zu hören. Gerade deshalb ist sie als komplementäres Angebot zur Schulmedizin wichtig. Ich freue mich, dass sich der Heilpraktikerverband Bayern e.V. durch Aus-und Fortbildung für den Erhalt und die Förderung naturheilkundlicher Diagnose- und Therapieverfahren einsetzt.

Ihre regelmäßigen Veranstaltungen sind ein wichtiges Forum für Heilpraktiker, sich über aktuelle Themen auszutauschen und neue wissenschaftliche Erkenntnisse mit Relevanz für das weite Feld naturheilkundlicher Verfahren zu erörtern. Mit Ihrer verantwortungsvollen Tätigkeit engagieren Sie sich für die Gesundheit der Bürgerinnen und Bürger. Sie sind damit Teil eines dichten Netzes für mehr Gesundheit in Bayern und ich freue mich sehr, dass Sie auch unserem Bündnis für Prävention als Gründungsmitglied beigetreten sind.

Das Bündnis für Prävention in Bayern setzt ein weithin sichtbares Zeichen: Gesundheitsförderung und Prävention sind gesamtgesellschaftliche Aufgaben, die nur gemeinsam gelingen können. Bereits 105 Einrichtungen, Verbände und Organisationen haben sich darin zusammengefunden, um Gesundheitsförderung und Prävention in Bayern zu stärken. Wir wollen die beste Gesundheit für die Menschen in Bayern erreichen.

In diesem Sinne wünsche ich der 85. Tagung für Naturheilkunde einen guten Verlauf, Ihnen gute Erkenntnisse und Gespräche und vergessen Sie nicht, den Tagungsort München zu genießen.

Herzlich

Ihre Melanie Huml

des Vorsitzenden
der CSU-Fraktion
im Bayerischen Landtag
Thomas Kreuzer, MdL

Die Naturheilkunde umfasst eine Vielfalt an Behandlungsmethoden, von »handfesten« manuellen Anwendungen, wie beispielsweise in der Osteopathie, bis hin zu eher spirituellen Ansätzen wie zum Beispiel der »Energieheilkunde« oder der »Aurachirurgie«. So beschreibt der Begriff Naturheilkunde laut Wikipedia auch »ein Spektrum verschiedener Methoden, die die körpereigenen Fähigkeiten zur Selbstheilung aktivieren sollen und die sich bevorzugt in der Natur vorkommender Mittel oder Reize bedienen«.

Die 85. Tagung für Naturheilkunde thematisiert die Heilpraktikerinnen und Heilpraktiker im Lichte der Anwendung dieser zahlreichen Methoden und ich bin mir sicher, dass die Tagung damit eine sehr reichhaltige Fülle an Informationen bereithält.

Mit der für diesen Berufszweig bezeichnenden, sehr persönlichen und individuell angepassten Herangehensweise an die Belange und Bedürfnisse jedes einzelnen Menschen eröffnet sich vor allem in der Naturheilkunde mit ihren vielen unterschiedlichen Verfahren die Möglichkeit, eine maßgeschneiderte Hilfe anzubieten und das Bewusstsein für den Heilprozess zu stärken.

Die programmatische Aufgeschlossenheit gegenüber den Patientinnen und Patienten mit allen körperlichen und geistigen Belangen unterstützt dabei einen effektiven Heilungsprozess »von innen heraus«.

Zu den in diesem Jahr zu feiernden runden Jubiläen – 70 Jahre Heilpraktikerverband Bayern e.V. und 80 Jahre Heilpraktiker Berufsfachschule »Josef Angerer« – spreche ich meine herzlichen Glückwünsche aus.

Der regelmäßige Austausch über Behandlungsmethoden und Behandlungserfolge trägt entscheidend zur Bewahrung, Qualitätssicherung und Weiterentwicklung in der Naturheilkunde bei.

Der 85. Tagung wünsche ich zu ihrem halbrunden Jubiläum – auch im Namen meiner Kolleginnen und Kollegen der CSU-Fraktion im Bayerischen Landtag – ein gutes Gelingen, einen interessanten Verlauf und für alle Beteiligten wertvolle Erkenntnisse!

Mit freundlichen Grüßen

Thomas Kreuzer

Grußwort

des Vorsitzenden der SPD-Fraktion im Bayerischen Landtag Markus Rinderspacher, MdL

Über die Frage, ob Vielfalt gelingen kann, wird in diesen Tagen viel gesprochen. Die SPD-Fraktion im Bayerischen Landtag ist sich sicher: Vielfalt kann gelingen. Und Vielfalt bereichert unsere Gesellschaft. Bayern, Deutschland und Europa sind bunt. Und das ist auch gut so. Wir brauchen keine Leitkultur, die uns einen Einheitsbrei beschert.

Was für die Gesellschaft insgesamt gilt, lässt sich auch auf die Medizin übertragen. Jeder Patient ist in seinem Krankheitsbild einzigartig. Die Krankheitsursachen sind meist hochkomplex und Ergebnis eines Zusammenspiels von Körper, Psyche und Umwelteinflüssen. Es gibt nicht die eine Therapieform. Was dem einen Patienten hilft, kann beim nächsten Patienten schon völlig wirkungslos sein. Daher treten wir für ein Nebeneinander verschiedener Behandlungsmethoden ein, die sich gegenseitig ergänzen und für jeden Patienten eine passgenaue, individuelle Therapie ermöglichen.

Gerade die Naturheilkunde ermöglicht vielen Menschen ein besseres Leben, zielt sie doch darauf ab, nicht nur die Symptome zu lindern, sondern die Ursachen zu beseitigen. Die Selbstheilungskräfte des Körpers mit Hilfe der fünf Elemente Luft, Wasser, Licht, Ernährung und Bewegung zu aktivieren, ist eine Methode, die vielen Menschen hilft. Kulturelle Vielfalt bringt auch die Naturheilkunde voran: Akupunktur, Ayurveda oder die chinesische Medizin finden immer mehr Anhänger bei uns.

Es ist ein großes Verdienst von Ihnen, sehr geehrte Damen und Herren, dass Naturheilkundeverfahren einen so hohen Stellenwert in Deutschland genießen. Mit Ihrer Arbeit als Heilpraktikerinnen und Heilpraktiker sorgen Sie dafür, dass Patientinnen und Patienten aus einer großen Vielfalt von Behandlungsmethoden die passende Methode für sich auswählen können.

Vielfalt kann gelingen – und Vielfalt bereichert uns. In diesem Sinne wünsche ich Ihnen eine erfolgreiche Tagung mit interessanten Vorträgen und gewinnbringenden Diskussionen.

Mit freundlichen Grüßen

Grußwort

des Stv. Vorsitzenden der Fraktion FREIE WÄHLER im Bayerischen Landtag Mitglied im Ausschuss für Gesundheit und Pflege
Prof. (Univ. Lima)
Dr. Peter Bauer, MdL

Immer mehr Menschen wenden sich der Naturheilkunde und ihren schonenden und nachhaltigen Methoden zu. Die Bedeutung der Naturheilkunde resultiert vor allem aus ihrem über Jahrhunderte angesammelten Erfahrungsschatz und namhaften Persönlichkeiten wie Hildegard von Bingen oder Samuel Hahnemann.
Vor diesem Hintergrund ist es sehr erfreulich, dass für die 85. Tagung für Naturheilkunde gerade das Thema »Heilpraktiker im Spektrum der Naturheilkunde: Bewahrer – Anwender – Förderer« ausgewählt wurde.

Der ganzheitliche Ansatz der Naturheilkunde, die Abkehr von den Arzneimitteln der Pharmaindustrie, die häufig mit unerwünschten Nebenwirkungen einhergehen und die Zuwendung zu schonenden Methoden und individuellen Ansätzen findet bei vielen Menschen starke Resonanz.

Noch stärker als die klassische Schulmedizin ermöglicht es die Naturheilkunde, den einzelnen Menschen und seine psychische und physische Verfassung sowie sein soziales Umfeld in den Mittelpunkt der Behandlung zu stellen und ihm dadurch eine besondere Bedeutung zukommen zu lassen.

Dieser Ansatz, den einzelnen Menschen mit all seinen Facetten ernst zu nehmen und auf ihn einzugehen, spiegelt sich in den verschiedenen traditionellen Heilverfahren wider. Aus diesem Grund ist die Rolle der Naturheilkunde als Bewahrer und Förderer auch derart wichtig und muss politisch besser nach vorn gebracht werden.

Für die Politik stellt sich die Aufgabe, die erforderlichen Rahmenbedingungen aufzustellen, um den Menschen selbst die Wahl zu ermöglichen, welche Art der Gesund-

heitsversorgung sie für sich als richtig erachten. Dieses Konzept findet sich in der Sozialen Gesundheitsversicherung der FREIEN WÄHLER wieder.

Insofern sehe ich einer erfolgreichen Tagung mit interessanten Vorträgen und angeregter Diskussion entgegen.

Dr. Peter Bauer

Grußwort

der Vorsitzenden der Fraktion Bündnis 90/Die Grünen im Bayerischen Landtag
Margarete Bause, MdL

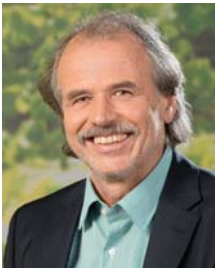

des Sprechers für Gesundheit und Pflege der Fraktion Bündnis 90/Die Grünen im Bayerischen Landtag
Ulli Leiner, MdL

Zu Ihrer 85. Tagung für Naturheilkunde wünschen wir Ihnen alles Gute und viel Erfolg. Die Tagungen des Heilpraktikerverbandes sind im Bereich Fortbildung für Heilpraktikerinnen und Heilpraktiker als außerordentlich hochwertig und zukunftsweisend bekannt.

Immer mehr Deutsche wenden sich an Heilpraktikerinnen und Heilpraktiker. Akupunktur, Homöopathie, Craniosacral-Therapie – das sind Behandlungsmethoden, die immer beliebter werden. Ungefähr neun Milliarden Euro geben Patientinnen und Patienten inzwischen jedes Jahr für alternative Medizin aus – und mehr als die Hälfte davon bezahlen sie selbst. Die gewandelte Einstellung der klassischen Medizin hat erheblich zu diesem Trend beigetragen: Autogenes Training gegen Stress, Akupunktur gegen Schmerz oder Homöopathie in der Kinderheilkunde – viele alternative Therapien werden auch von Ärztinnen und Ärzten sowie den Krankenkassen angewandt und anerkannt.

So gibt es zum Beispiel an der Berliner Charité inzwischen eine Professur für alternative Medizin, an der TU München ein Masterstudium der Traditionellen Chinesischen Medizin (TCM) und am Klinikum rechts der Isar eine Professur für Naturheilkunde und Komplementärmedizin.
An den Kliniken Essen-Mitte gibt es den Fachbereich Na-

turheilkunde und Integrative Medizin, der konventionelle und alternative Therapien vereint. Auch die Übergänge zwischen etablierter Schulmedizin, alternativer oder komplementärer Medizin, wissenschaftlich begründeter Experimentalmedizin, Erfahrungsheilkunde und »exotischen Alternativen« sind oft fließend. Trotzdem ist die Kluft zwischen schulmedizinischen und naturheilkundlichen Ansätzen nach wie vor zu groß.

Die Stärke der Naturheilmedizin liegt in ihrem ganzheitlichen, auf den einzelnen Menschen ausgerichteten Ansatz, der sich an den Gesetzmäßigkeiten der Natur und der inneren Natur des Menschen orientiert und so die Beziehung zwischen Patient und Therapeut einzigartig gestaltet.
Der Patient oder die Patientin wird als Einheit betrachtet – ein Ansatz, der in der klassischen Medizin leider häufig zu wenig stattfindet.

Die Naturheilkunde kann in vielen Fällen die Lebensqualität während und nach einer schulmedizinischen Behandlung erhöhen. Die komplementären und alternativen Behandlungsmethoden ergänzen die klassische Medizin und bieten manchmal sogar eine wirkungsvolle und schonende Lösung für die Betroffenen. Bei Erkältung, chronischen Erkrankungen, Infektanfälligkeit, Rückenproblemen oder Migräne können alternative Therapien häufig sehr erfolgreich angewendet werden und dies mit geringer Gefahr von Nebenwirkungen. Heilpraktikerinnen und Heilpraktiker leisten damit einen nicht zu unterschätzenden Beitrag in der gesundheitlichen Versorgung und bringen mit ihrer Arbeit die Pluralität von Heil- und Behandlungskonzepten zum Ausdruck. Es zeigt sich, dass neben dem Potenzial zur Verbesserung der Versorgung von Patientinnen und Patienten sowie durch eine passgenaue personalisierte Angebotspalette auch Einsparungen im Gesundheitssystem möglich sind.

Unser Wunsch wäre, dass in Zukunft gemeinsam neue Lösungsansätze gesucht werden, damit erkrankte Menschen ihr Leben wieder genießen können. Noch immer sehen sich aber komplementäre und alternative Heilmethoden dem Vorwurf ausgesetzt, ihre Wirksamkeit sei wissenschaftlich nicht überprüfbar.
Der Streit über den Nachweis der Wirksamkeit verläuft

Sauerstoff-mangel?

OYO®

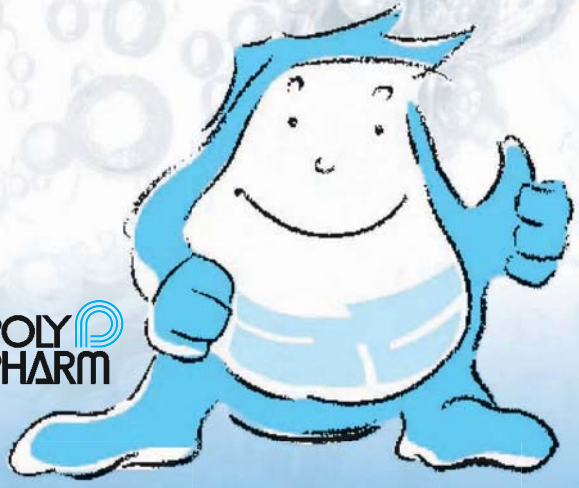

POLY PHARM

OYO® – zur diätetischen Behandlung von Migräne und Störungen der peripheren Durchblutung

Zur Verbesserung der Sauerstoffversorgung

Info- und Musteranforderungen für Fachkreise
Fax: 0 61 51 - 6 01 98 20, email@polypharm.de

Name/Vorname

Str./Nr.

PLZ/Ort

Tel./eMail

Polypharm GmbH, Otto-Hesse-Str. 19/T6, 64293 Darmstadt

zwischen den Polen »Evidence-based Medicine« (mit dem »Goldstandard« kontrollierte randomisierte Doppelblindstudien) auf der einen Seite und der »Cognition-based-Medicine« auf der anderen Seite.

Inzwischen werden die Möglichkeiten und Grenzen beider Ansätze diskutiert. So ist es für die Schulmedizin wichtig auch die Grenzen der evidenz-basierten Medizin wahrzunehmen. Die komplementären/alternativen Ansätze sollten dagegen auf der anderen Seite genau überprüfen, wo und unter welchen Rahmenbedingungen diese Methode einsetzbar ist. Für relativ standardisierte homöopathische Anwendung ist es möglich in Doppelblindstudien die Wirksamkeit nachzuweisen. Bei der Akupunktur ist dies bereits gelungen.

Die alternativen Heilmethoden haben hier also einen immensen Handlungsnachholbedarf durch Forschung und gut ausgebildete Heilpraktikerinnen und Heilpraktiker um ihre Wirksamkeit zu beweisen. Aber auch die Politik ist gefragt:
Das Potenzial alternativer und komplementärer Heilmethoden muss in Zukunft stärker in politischen Entscheidungen berücksichtigt werden.

Wir wünschen Ihnen eine erfolgreiche Tagung und hoffen darauf, dass das Wissen um die Nützlichkeit Ihrer Methoden Eingang in unser Gesundheitswesen findet. Wir Grüne werden Sie dabei nach Kräften unterstützen.

Mit freundlichen Grüßen

Grußwort

des Oberbürgermeisters der Landeshauptstadt München
Dieter Reiter

München ist führend in Sachen Medizin. Das gilt für die Ärztedichte, die Forschung und die Biotechnologie ebenso wie für die Medizintechnik, die Zahl der Patentanmeldungen und die Beschäftigten im Gesundheitswesen. Und das gilt nicht zuletzt auch für die Alternativmedizin. Allein rund 2.000 niedergelassene Heilpraktikerinnen und Heilpraktiker bieten hier ihre Dienste an, das sind weit mehr als in jeder anderen deutschen Stadt. Hinzu kommen so renommierte Institutionen wie das Krankenhaus für Naturheilweisen auf dem Gelände des städtischen Klinikums Harlaching und das Kompetenzzentrum für Komplementärmedizin und Naturheilkunde der Technischen Universität München.

Zum ausgezeichneten Ruf Münchens auf dem Gebiet der alternativen Medizin tragen seit Jahren auch die Münchner Tagungen für Naturheilkunde bei. Sie zählen zu den traditionsreichsten und bestbesuchten Veranstaltungen ihrer Art und führen das Fachpublikum aus Deutschland und Europa regelmäßig in unserer Stadt zusammen.

In diesem Jahr steht dabei die enge Verbundenheit der Heilpraktiker-Tätigkeit mit der Naturheilkunde im Mittelpunkt. Heilpraktikerinnen und Heilpraktiker haben viele Naturheilverfahren vor der Vergessenheit bewahrt und Heilverfahren aus anderen Kulturkreisen hierzulande bekannt gemacht und damit zur Methodenvielfalt im Gesundheitswesen beigetragen. Die 85. Tagung für Naturheilkunde bietet hierzu viele interessante Impulse. Allen Teilnehmerinnen und Teilnehmern wünsche ich einen regen und informativen Austausch.

Seien Sie alle dazu in München herzlich willkommen!

Verehrte Freunde der Naturheilkunde und unseres Berufs, liebe Kolleginnen und Kollegen!

Ingo Kuhlmann

Ursula Hilpert-Mühlig

Wolfgang Hegge

Dorothea Schwierskott

Heilpraktiker im Spektrum der Naturheilkunde: Bewahrer – Anwender – Förderer

Das diesjährige Motto verweist auf die enge Verbundenheit unseres Heilberufes mit dem großen Spektrum der Naturheilkunde. Heilpraktikerinnen und Heilpraktiker haben viele Naturheilverfahren vor der Vergessenheit bewahrt und durch ihre erfolgreiche Anwendung deren heutige Anerkennung ermöglicht – auch als ergänzende praxistaugliche Therapiestrategien neben einer hochtechnisierten lebensrettenden und lebenserhaltenden Akutmedizin.

Natürliche Heilweisen entwickeln sich sozusagen lebensbegleitend wo Menschen in Gesellschaften zusammenleben und sie werden jeweils von deren kulturellem Kontext geprägt. Ihre Weiterentwicklung wird durch die Erfahrung bestimmt, die Erfolgreiches beibehält und hinzufügt – weniger Erfolgreiches aussortiert. Der Fortschritt ist also ein Ausleseprozess, in dem mit der Zeit gewisse Gesetzmäßigkeiten durchscheinen, aus denen sich eine Art theoretischer Überbau herausbildet, der wiederum immer besser voraussehbares Handeln möglich macht.

So entwickelt sich auch bei natürlichen Heilweisen eine Lege-artis-Regel; das macht sie lehr- und lernbar.

Die Naturheilkunde lebt also auch von der Tradition, allerdings muss sie aktiv gelebt, angewendet und weiterentwickelt werden, damit sie »praxistauglich« bleibt und nicht etwa ins Museum abwandert. Die UNESCO stuft ja die Naturmedizinen als »Immateriel-

les Kulturgut« ein, das es zu erhalten gilt und in der Universität Frankfurt/Oder ist die Naturheilkunde nicht etwa bei der Medizin oder den Naturwissenschaften angesiedelt, sondern im Bereich »Transkulturelle Angelegenheiten«.

Und deshalb ist es das Verdienst der Heilpraktikerinnen und Heilpraktiker in Deutschland, dass die Naturheilkunde, trotz der Entstehung und Einführung der wissenschaftlich akademischen Medizin durchgehend weiter praktiziert, weiterentwickelt und bewahrt wurde und wird, und im Spektrum der Medizin der Gegenwart als aktuelle naturheilkundliche Therapie zur Verfügung steht.

Darüber hinaus haben die Heilpraktikerinnen und Heilpraktiker verschiedene Heilweisen aus anderen Kulturkreisen hierzulande bekannt gemacht, wie die Traditionelle Chinesische Medizin TCM (hier hauptsächlich die Akupunktur), Ayurveda und vieles mehr, und damit zu einer immensen Bereicherung therapeutischer Möglichkeiten, Gesundheitsstrategien und Kurmaßnahmen beigetragen. Auch hierdurch wird die Methodenvielfalt in der Medizin gewahrt, die wiederum eine individuelle, an den Bedürfnissen der Patienten ausgerichtete Behandlungsstrategie ermöglicht.

Nicht zuletzt dadurch haben wir in unserem Land ein sehr komfortables Therapieangebot, das weit über die systemisch-medizinische Bedarfsdeckung hinausgeht und auch individuelle, an den Bedürfnissen der einzelnen Bürger orientierte Heilmaßnahmen bietet, die sich bei chronischen Erkrankungen mit einer erforderlichen Langzeittherapie zunehmender Beliebtheit erfreuen.

Das breite Spektrum der Naturheilkunde durch Aus- und Fortbildung zu erhalten und zu fördern ist ein zentrales Anliegen unseres Verbandes, das sich auch im Fachangebot unserer 85. Tagung für Naturheilkunde ausdrückt.

Vorgestellt werden sowohl altbewährte traditionelle Verfahren als auch neue alternative Heilmethoden. In Workshops und Vorträgen werden deren vielfältige therapeutische Möglichkeiten und Anwendungsbereiche vertiefend erörtert.

hypo-A
Premium Orthomolekularia

Kinesiologie
Einführung in AK und Schmerzlöschung
Fr., 11.11.16, 14-17 Uhr*

Biologische Vaginalpflege

mit 4 natürlichen Wirkprinzipien

Zur Therapie bei:
- vaginalen Reizzuständen
- Mischinfektionen
- Schwimmbadinfektionen
- Trockener Scheide

enthält:
- Bifidobakterien
- Spurenelemente
- Vitamine
- Omega-Fettsäuren in Bio-Kakaobutter

*Heilpraktikerverband Bayern
Baumkirchner Str. 20/Rgb., 81673 München

Info-und Musteranforderung für Fachkreise

Fax: 0451 - 304 179 oder E-Mail: info@hypo-a.de

Name / Vorname

Str. / Nr.

PLZ / Ort

Tel. / E-Mail

4V-HPAB 2016

hypo-A GmbH, Kücknitzer Hauptstr. 53, 23569 Lübeck
Hypoallergene Nahrungsergänzung ohne Zusatzstoffe
www.hypo-a.de | info@hypo-a.de | Tel: 0451 / 307 21 21

shop.hypo-a.de

So begehen unsere traditionsreichen Tagungen für Naturheilkunde mit ihrer 85. Veranstaltung ein halbrundes Jubiläum; zusätzlich feiern der Heilpraktikerverband Bayern und seine Berufsfachschule für Naturheilweisen runde Geburtstage.

Vor 70 Jahren wurde unsere bayerische Berufsorganisation gegründet; sie ist damit bundesweit die älteste und regional eine der größten Berufstandsvertretungen für Heilpraktikerinnen und Heilpraktiker.

Auf eine lange Tradition blickt auch unsere Berufsfachschule für Naturheilweisen zurück. Mit ihren 80 Jahren ist die Heilpraktikerschule »Josef Angerer« weltweit nicht nur die älteste, sondern auch eine hochanerkannte Ausbildungsstätte für Naturheilkunde und Erfahrungsmedizin.

Wir sind den vielen Kolleginnen und Kollegen vor uns dankbar für das, was sie mit viel Umsicht und Weitsicht – und vor allen Dingen mit viel Fleiß und Arbeit aufgebaut haben, damit wir es heute weiterentwickeln können. Wir sind stolz, auf das was unser Verband und unsere Schule geleistet haben. Doch diese Leistungen sind kein Selbstzweck, sie dienen dem Erhalt und vor allen Dingen der Weiterentwicklung unserer diagnostischen und therapeutischen Vielfalt und Qualität.

Alles dient einer qualitativ hochwertigen und umfassenden Ausbildung zu unserem Beruf und es ermöglicht eine kontinuierliche Fort- und Weiterbildung unserer Kolleginnen und Kollegen – letztlich zum Wohle der unsere Hilfe suchenden Menschen.

Heilpraktikerverband Bayern e.V.
Vorstand

Ingo Kuhlmann

Ursula Hilpert-Mühlig

Fachfortbildungsleitung

Wolfgang Hegge

Dorothea Schwierskott

Freitag, 11.11.2016

Workshops

Ort: Heilpraktikerverband Bayern e.V.
Baumkirchner Straße 20, Rückgebäude
81673 München

Vormittag **09.00 – 12.00**

A

HP Curt Regner, Glonn,
Dozent der Qualifizierenden Fortbildung Chiro/Osteopathie

Segmentdiagnostik – wie Wirbelsäulensegmente interagieren

Die Spinalnerven verbinden wie ein roter Faden segmentübergreifende Anteile (Dermatome, Myotome, Sklero- und Enterotome), welche entwicklungsgeschichtlich verstreut liegen und dennoch synchron reagieren. Über diese Verbindungen wird ein Zusammenhang entfernt liegender Schmerzareale, Hautveränderungen und innerer Erkrankungen verständlich.
Der Workshop zeigt bei Diagnostik und manueller Therapie von Schmerzsyndromen eine Systematik der Schmerzlokalisation in Verbindung mit der segmentalen Innervation des Körpers.

B

Andrea Reinalter, Vaterstetten

Gestik und Mimik in der Psycho-Physiognomik

Carl Huter hat in der von ihm entwickelten Psycho-Physiognomik die Menschenkenntnis fundamental erarbeitet und zusammengefasst. In der Praxisarbeit bieten insbesondere Gestik und Mimik dem Betrachter zahlreiche diagnostische Hinweise. Anhand der primären und sekundären Naturell-Bestimmung wird im Workshop gemeinsam ein Merkmalsprotokoll mit den körperlichen Schwerpunkten erstellt. Des Weiteren werden anhand der drei Gesichtsebenen Untergesicht, Mittelgesicht und Stirn die den Naturellen entsprechenden Gesichtsareale vorgestellt.

Freitag, 11.11.2016

Workshops

Ort: Heilpraktikerverband Bayern e.V.
Baumkirchner Straße 20, Rückgebäude
81673 München

Vormittag **09.00 – 12.00**

C

HP Rita-Anna Hamberger, Rosenheim

Aus der Praxis für die Praxis – Heilpraktiker als Detektiv

Wie kommt man als Behandler/in mit einfachen Mitteln möglichst schnell zum Kern einer Erkrankung oder Störung?
In dem Workshop werden bewährte Strategien aus einer über 28jährigen Praxiserfahrung vermittelt. Anamnese mit allen Sinnen wird geübt sowie mit Hilfe der Augendiagnose, Biotensor und/oder Rute eine Befunderhebung vorgestellt.

Nachmittag **14.00 – 17.00**

D

HP Dr. rer. nat. Anselm Kusser, München

Isogai Dynamic Therapy

Bei Beckenschiefstand und Wirbelsäulenskoliose gerät der ganze Körper ins Ungleichgewicht.
Die Isogai Dynamic Therapy, eine japanische Rückentherapie, kann solche Fehlhaltungen ursächlich und nachhaltig korrigieren. Im Workshop werden die anatomischen Zusammenhänge dieser Pathologien aufgezeigt, die der Therapie zugrundeliegende Idee vorgestellt sowie einfache manuelle Techniken und korrigierende Übungen zur (Selbst-) Behandlung gemeinsam umgesetzt.

Freitag, 11.11.2016

Workshops

Ort: Heilpraktikerverband Bayern e.V.
Baumkirchner Straße 20, Rückgebäude
81673 München

Nachmittag **14.00 – 17.00**

E

Josef Eckart, Arzt, München

Schmerzen beseitigt mit Licht: Siener-Therapie (NPSO)

»Das Knie ist der Kopf«, mit dieser Entdeckung fand der Heilpraktiker Rudolf Siener ein Somatotop am Unterschenkel, also ein Areal, in dem sich der Körper als Ganzes im Kleinen nochmals darstellt.
Jeder Teil des Körpers hat seine punktgenaue Abbildung im Somatotop und kann somit mittels eines Mikroakupunktsystems wie der NPSO (Neue Punktuelle Schmerz-und Organtherapie) gezielt behandelt werden.
Dabei werden monochromatisches Licht oder Akupunkturnadeln verwendet.
Im Workshop wird das »Siener-Somatotop« dargestellt, das Auffinden der Punkte und die Behandlungskonzepte von Schmerzen vorgestellt und praktisch geübt.

F

Peter-Hansen Volkmann, Arzt, Lübeck

Kinesiologische Testung und orthomolekulare Schmerzlöschung mit Mikronährstoffen

Dieser Workshop stellt die Beziehungen von Muskeln, Meridianen und Organen zu den verschiedenen Mikronährstoffen vor.
Es werden kinesiologische Muskeltestungen für verschiedene orthomolekulare Wirkstoffe demonstriert und praktisch umgesetzt.
Sedierungstechniken und Löschung verschiedenster Schmerzzustände wie etwa Kopfschmerz, Fibromyalgie, Frozen Shoulder oder Arthritis/Arthrose können miteinander geübt werden.

Abend **18.00 – 21.00**

G

HP Dieter Grabow, Inning am Ammersee, Gutachter der GebüH-Kommission

Umgang mit dem GebüH

Eine problemfreie Abrechnung unserer Leistungen und Kostenerstattung für den Patienten erfordert einen sicheren Umgang mit dem Gebührenverzeichnis für Heilpraktiker, sowie die Kenntnis von aktuellen Veränderungen. Der Workshop zeigt den korrekten Umgang an einer Vielzahl von Beispielen und hält mit Erklärungen zur Kostenerstattungspraxis »up to date«.

H

Dr. med. Jochen Schleimer, Facharzt für Neurologie und Psychiatrie, München

Erlernen und Anwenden grundlegender Hypnosetechniken

Die Hypnose war jahrhundertelang das erfolgreichste psychotherapeutische Verfahren des Abendlandes. Darüber hinaus wurde sie auch zur Reduzierung von Schmerzempfindungen eingesetzt.
Richtig angewandt hat sie nichts von ihrer universellen Wirksamkeit verloren. In diesem Workshop werden die grundlegenden Hypnosetechniken vorgestellt und eingeübt, so dass sie rasch in der Praxis umsetzbar sind.

Samstag, 12.11.2016

Vorträge

Ort: Hilton München Park
Am Tucherpark 7, 80538 München

09.00 **Eröffnung, Ansprache, berufsständische Positionierung**

Grußworte der Ehrengäste

10.15 – 10.45 Pause – Besuch der Ausstellung

10.45 – 11.30 Peter Hochmeier, Autor, westliche und östliche Medizintraditionen, Lembach/Österreich

Wege der Überlieferung – eine intertraditionelle Betrachtung der Heilkunde

Unser modernes Verständnis der Heilkunst beruht auf jahrtausendealtem Grundwissen der Heilkunde aus Ost und West. Gemeinsamkeiten und Methoden dieser abendländischen und östlichen heilkundlichen Traditionen beleuchtet dieser Vortrag. Als Reflexion und Anregung, die eigenen Wurzeln und Wege der Überlieferung im Auge zu behalten.

11.30 – 12.00 Pause – Besuch der Ausstellung

12.00 – 12.45 HP Christian Heimüller, München

Die Achsenlehre in der Augendiagnose

Die Achsenlehre ist ein wichtiges Fundament der iridologischen Phänomenologie, daher lohnt es sich, diesen Aspekt genauer zu betrachten. Der Vortrag stellt die Achsenlehre in ihrer ursprünglichen Form und Bedeutung dar, zeigt darüber hinaus auch verblüffende Überschneidungen einerseits mit der Meridianlehre der chinesischen Medizin sowie andererseits mit den hermetischen Prinzipien der Alchymie auf.

12.45 – 14.15 Mittagspause – Besuch der Ausstellung

Samstag, 12.11.2016

14.15 – 15.00 **Dr. med. Michael Schreiber, Facharzt Innere Medizin, Naturheilverfahren, Aystetten**

Die extrazelluläre Matrix – das unbekannte Wesen?

Die Matrix, das frühe Bindegewebe, ist für die Kommunikation aller Gewebe untereinander von größter Bedeutung und eine wichtige Struktur in der naturheilkundlichen Behandlung vielfältiger Erkrankungen.

Der Vortrag stellt die Bedeutung der extrazellulären Matrixtherapie anhand verschiedener Krankheitsbilder vor und vermittelt bewährte Therapiekonzepte für die Praxis.

15.00 – 15.30 **Pause – Besuch der Ausstellung**

15.30 – 16.15 **HP Natalie Rosenhauer von Löwensprung, München**

Vegetabilisierte Metalle: Wirkweise und Anwendung

Die vegetabilisierten Metalle sind eine Spezialität der Anthroposophischen Medizin. Dabei werden Pflanzen mit den ihnen entsprechenden »Pflanzenmetallen« gedüngt und diese somit in den Lebenszyklus der Pflanze integriert. Der Vortrag stellt die besondere Wirkung der vegetabilisierten Metalle auf der seelischen Ebene und bei psychosomatischen Beschwerden vor.

16.15 – 16.45 **Pause – Besuch der Ausstellung**

THERAPEUTEN
FORUM

Therapiepreis für innovative Behandlungskonzepte 2016

Therapeuten für die Wissenschaft

Einladung zur öffentlichen Preisverleihung

Samstag, 12.11.2016 um 17.30 Uhr

- Festvortrag von Prof. Robenek zum Thema **„Praxis bestätigt Arginin-Forschung“**
- **Ehrung der Preisträger** des **QUIRIS Therapiepreises 2016** inkl. Sektempfang
- **Ziehung der Gewinner** der großen QUIRIS Verlosung

Wir freuen uns auf Sie!

QUIRIS®
HEALTHCARE

Samstag, 12.11.2016

Vorträge

Ort: Hilton München Park
Am Tucherpark 7, 80538 München

16.45 – 17.30 **Dr. med. Peter Schleicher, Immunologie, Ganzheitsmedizin, München**

Autoimmunerkrankungen – Diagnostik und Behandlungsstrategien

Autoimmunerkrankungen als eine immunologisch disharmonische Reaktion des Körpers werden oftmals nur symptomatisch behandelt. Der Vortrag hingegen erläutert naturheilkundliche Behandlungsstrategien, welche den Kausalmechanismus autoimmunologischer Reaktionen in den Mittelpunkt stellen.
Dabei wird insbesondere die orale Desensibilisierung von Autoantikörpern, der Einsatz von Enzymen und Padma 28 sowie die Regulation der Immunantwort mit phytoendokrinen Therapeutika vorgestellt und erläutert.

ab 17.30 **Im Anschluss an unsere Vortragsreihe wird QUIRIS den Therapiepreis 2016 verleihen.**

Moderation:
Heilpraktiker Lothar Ursinus, Hamburg

Prof. Dr. Horst Robenek
wird den Festvortrag halten.

Alle Teilnehmer unserer Tagung sind herzlich zu dieser Veranstaltung eingeladen.

ab 19.00 **Gemeinsam feiern**
s. nächste Seite

Öffnungszeiten der Ausstellung, Samstag: 09.00 – 18.00 Uhr

Ton- und Bildaufnahmen der Vorträge und Seminare sind nicht gestattet.

Es gibt viel zu feiern!

80 Jahre Heilpraktikerschule JAS
70 Jahre Heilpraktikerverband Bayern
85. Tagung für Naturheilkunde

Buffet

Erleben Sie einen besonderen Abend!

Freuen Sie sich…

auf Empfang und Buffet
in schönem Ambiente
am Samstag, 12.11.16, um 19.00 Uhr

Live-Musik zum Tanzen
oder einfach zum Genießen

…und ein besonderes Schmankerl:

DAS Duo Denum

gibt musikalische Einblicke ins Heilpraktikerwesen

Im Restaurant FREIZEIT
Am Eisbach 5
80538 München
(5 Gehminuten vom Hilton Hotel)

Kosten: 35,– €/Person
für Buffet (inkl. Empfang)
Die Getränke bitten wir vor Ort zu bezahlen.

Bitte melden Sie sich frühzeitig (bis spätestens 09.11.2016) per Fax, mittels Anmeldekarte im Tagungsprogramm oder über unsere Homepage www.heilpraktikerverband-bayern.de an.
Sie erhalten den/die Gutscheine für das Buffet nach Eingang der Überweisung auf unserem Konto per Post.

Bitte überweisen Sie auf unser Konto:
IBAN: DE52700800000623134200
BIC: DRESDEFF700
bei der Commerzbank München

Sonntag, 13.11.2016

Vorträge

Ort: Hilton München Park
Am Tucherpark 7, 80538 München

09.00 – 09.45 **HP Dagmar Ott, München**

Die Bedeutung der Miasmenlehre in der Homöopathie

Erworbene und hereditäre Miasmen sind vielmals Ursache von schweren chronischen Erkrankungen. Um diese homöopathisch zu behandeln sind gute Kenntnis der Miasmen, ihrer Zeichen und Symptome, aber auch ein umfangreiches Wissen der homöopathischen Arzneien und ihrer miasmatischen Zuordnung erforderlich.
Der Vortrag zeigt die Bedeutung der Miasmenlehre sowohl in der homöopathischen Behandlung schwerer Pathologien als auch in deren Prävention auf.

09.45 – 10.00 **Ehrung der Jubilare**

10.00 – 10.30 **Pause – Besuch der Ausstellung**

10.30 – 11.15 **Dr. agr. Ulrich Mautner, Arzneipflanzenexperte, Salus, Bruckmühl**

Teerezepturen – die Kunst der Komposition

Heilkräftige Teerezepturen sind eine der ältesten und effizientesten Therapieformen der Naturheilkunde. Nach welchen Regeln entsteht aus einzelnen Heilpflanzen eine harmonische Komposition?
Wie verstärkt sich die Wirkungsweise einzelner Heilpflanzen und wie entsteht daraus ein homogener, geschmackvoller Tee?
Diesen Fragen widmet sich der Vortrag und beleuchtet dabei auch die aktuellen Sicherheitsstandards, die Schwierigkeiten der Zulassung von Rohstoffen sowie die Qualitätssteigerung durch bioökologischen Anbau der Heilkräuter.

Sonntag, 13.11.2016

11.15 – 11.45 Pause – Besuch der Ausstellung

11.45 – 12.30 HP Claudia Meining, München

Ophthalmotrope Genetische Therapie

Der Vortrag befasst sich mit der von Peter Mandel, dem Begründer der Esogetischen Medizin, entwickelten Methode, das Therapiesystem des Auges auf den Körper zu übertragen. Dabei wird die Topografie der Iris auf die Stirn des Patienten projiziert.
Verblüffend dabei ist, dass die daraus resultierenden Reflexbereiche exakt mit der Iris-Topografie übereinstimmen und damit erweiterte diagnostische und therapeutische Felder erschließen.
Neben der Erläuterung der Reflexfelder werden insbesondere die Einsatzmöglichkeiten der OGT in der Praxis demonstriert.

12.30 – 12.45 Schlusswort

13.00 Schließung der Ausstellung

Öffnungszeiten der Ausstellung, Sonntag: 09.00 – 13.00 Uhr

Ton- und Bildaufnahmen der Vorträge und Seminare sind nicht gestattet.

Jubiläen 2016

Wir beglückwünschen die Kolleginnen und Kollegen, die in diesem Jahr ihr Verbandsjubiläum begehen:

25-jährige Mitgliedschaft

Angelika Bauer, München
Regina Berg, München
Michael Berger, Füssen
Marile Browarzyk-Späth, Ruhpolding
Ernst Eineder, Winhöring
Dr. phil. Elisabeth Eisenschenk, München
Markus Fluhr, München
Erika Folberth, Nürnberg
Michael Günther, Thurnau
Stephan Hain, Wasserburg
Stephanie Helgert, Nürnberg
Nadja Hertlein, Starnberg
Klaus-Martin Hesse, München
Hans-Michael Honig, München
Michael Kastner, Bad Wörishofen
Wolfgang Lenz, Traunstein
Elisabeth Meisenberger, München
Wolfgang Meißner, München
Angelika Mulzer, München
Karin Nader, Heiligenstadt
Margarete Paul, Biberach
Bernhard Rentz, Freilassing
Kurt Renz, Blaibach
Johannes Richwien, Fürstenfeldbruck
Sieglinde Schaefer, München
Elmar Schmitt, Seigendorf
Sieglinde Schweizer-Grohmann, München
Birgit Socher-Prell, Kolbermoor
Monika Sojer-Brockschmidt, Ruhpolding
Petra Speier, Hohenwart
Alfred Stellbrink, Herrsching / Widdersberg
Luis Weiß, München
Monika Wiesenhöfer, Sonthofen

40-jährige Mitgliedschaft

Veronika Egle, Marktoberdorf
Werner Franzes, Rosenheim
Hermann G. Frick, Mindelheim
Georg von Hannover, Gmund / Tegernsee
Franz X. Kohl, München
Martin Liebig, Weißenburg
Jakob Loy, Tutzing
Dr. phil. Verena von der Osten-an der Lan, Prien / Chiemsee
Rose Schmitz, Bad Reichenhall
Harald Urbatzka, Straubing
Siegfried Wölfl, Bad Wörishofen

50-jährige Mitgliedschaft

Heimo Hauch, Untershofen
Volker Müller, Bayrischzell

NATURMEDIZINISCH BEGLEITET ABNEHMEN

Mit der Sanguinum Stoffwechselkur helfen bereits mehr als 230 Heilpraktiker und Ärzte diätmüden Patienten nachhaltig abzunehmen.

- Umfangreiche Marketingunterstützung für schnelle, nachhaltige Patientengewinnung
- Ganzheitliche Therapie mit eigenem Komplex-Präparat
- Geringe Grundkosten und große Einnahmenpotenziale
- Umfassende Unterstützung der Therapeuten dank Akademie, Kompetenzteam und Partnerbetreuung

Sanguinum
BALLSAAL A+B STAND 54

Möchten Sie mehr erfahren? Wir informieren Sie gern über die Sanguinum Stoffwechselkur und unser erfolgreiches Behandlungskonzept.

Rufen Sie an:
040/28 00 850-241
www.sanguinum.com

Entwickelt • Von Therapeuten für Therapeuten •

sanguinum
Die Stoffwechselkur

Zur Drucklegung lagen uns folgende Anmeldungen vor:

A

APERSYS Funk & Walter GmbH, ...**50/51**
Silcherstraße 2, 72555 Metzingen

APG Allergosan Pharma GmbH, ...**32**
Kasseler Straße 76, 34281 Gudensberg

ARDEYPHARM GmbH Pharmazeutische Fabrik, . . .**60/61**
Loerfeldstraße 20, 58313 Herdecke

Arnika Apotheke, ... **94**
Am Sportpark 5, 82008 Unterhaching

B

Bayerische Beamtenkasse
Versicherungsdienste GmbH, ... **132**
Oedenburger Straße 199, 90491 Nürnberg

BDS GmbH
Biologische u. diätetische Spezialitäten, ...**19/18**
Gewerbestraße 4, 86946 Pflugdorf

Beethoven-Pharma Dr. Wiemann GmbH, ...**M1**
Steinthalstraße 1, 90455 Nürnberg

B.E.O.S GmbH, ...**141**
Thüngbach 3, 96132 Schlüsselfeld

BMT BRAUN Limited, ... **29**
Werastraße 113, 70190 Stuttgart

Bruce Copen Laboratories GmbH & Co. KG, . . . **122/121**
Hainbuchring 4, 82061 Neuried

J. Bürger Ysatfabrik GmbH, ... **M5**
Herzog-Julius-Str. 83, 38667 Bad Harzburg

H. Buschkühl GmbH, ... **9**
Georg-Büchner-Straße 62, 40699 Erkrath

C

Cefak KG, ... **1/2**
Ostbahnhofstraße 15, 87437 Kempten

Combustin Pharmazeutische Präparate GmbH, ... **77**
Offinger Str. 7, 88525 Hailtingen

Consal Beteiligungs AG, ... **132**
Peter Zimmer Str. 2, 66123 Saarbrücken

Aussteller	Stand

D

DeltaStar Nutrients, ... **129/128**
Magalhaesweg 8b, 5928 LN Venlo/Niederlande

DHU Deutsche Homöopathie Union, ... **13-15**
Ottostraße 24, 76227 Karlsruhe

DKV Deutsche Krankenversicherung AG, ... **139**
Scheidtweilerstraße 4, 50933 Köln

Dreluso Pharmazeutika **3/2**
Dr. Elten & Sohn GmbH, Marktplatz 5,
37840 Hess. Oldendorf

Dyckerhoff Pharma GmbH & Co. KG, ... **7**
Robert-Perthel-Straße 49, 50739 Köln

E

Edel Naturwaren GmbH, ... **113**
Hatschekstraße 23, 69126 Heidelberg

Eich-Colon Helmut Eich, ... **M2**
Kunstmühlestraße 12, 72793 Pfullingen

esogetics GmbH, ... **115**
Hildastraße 8, 76646 Bruchsal

F

w. feldhoff & comp. Arzneimittel GmbH, ... **87**
Hans-C.-Wirz-Str. 2, 99867 Gotha

Funk & Walter GmbH, APERSYS, ... **50/51**
Silcherstraße 2, 72555 Metzingen

G

Gothaplast Verbandpflasterfabrik GmbH, ... **57/56**
Hans-C.-Wirz-Str. 2, 99867 Gotha

Gutsmiedl Produkte GmbH, ... **69**
Hohenwarter Str. 25 Rgb., 85276 Pfaffenhofen

H

Dr. J. Hänsler GmbH, ... **114**
Elektrophysikalische Geräte,
Nordring 8, 76473 Iffezheim

HANOSAN GmbH Pharmazeutische Fabrik, ... **88**
Hanosanstraße 1, 30826 Garbsen

Hawlik Gesundheitsprodukte GmbH, ... **55/56**
Gewerbestr. 8, 82064 Straßlach-Dinghart

Heck Bio-Pharma, ... **133**
Forschungs-, Produktions- und Vertriebs-GmbH,
Gerberstraße 15, 73650 Winterbach

Aussteller	Stand
H	
Biologische Heilmittel HEEL GmbH, Dr.-Reckeweg-Straße 2-4, 76532 Baden-Baden	**92**
HeVaTech GmbH pulsierende Schröpftherapie, Kleinbettlingerstraße 4, 72661 Grafenberg	**111**
Hevert Arzneimittel GmbH & Co.KG, In der Weiherwiese 1, 55569 Nussbaum	**25**
Hofmann und Sommer GmbH & Co. KG, Lindenstraße 11, 07426 Königsee-Rottenbach	**126**
Homviora Arzneimittel, Dr. Hagedorn GmbH, Arabellastraße 5, 81925 München	**66/67**
HSI Spagyrik Institut GmbH, Hamburger Straße 273 a, 38114 Braunschweig	**27**
Hypo–A GmbH, Kucknitzer Hauptstr. 53, 23569 Lübeck	**37/38**
I	
Infirmarius GmbH, Daimlerstraße 19-21, 73037 Göppingen	**96**
Institut Dr. Rilling GmbH, Roßbergstraße 4, 72141 Waldorfhäslach	**177/118**
INTERCELL Pharma GmbH, Altlaufstraße 42, 85635 Höhenkirchen	**85**
ISO-Arzneimittel GmbH & Co KG, Bunsenstr. 6-10, 76275 Ettlingen	**24**
K	
KATTWIGA Arzneimittel GmbH, Zur Grenze 30, 48529 Nordhorn	**21/22**
Klösterl-Apotheke, Waltherstraße 32 a, 80337 München	**130**
Köhle TEM Heilmittelwerke, Traditionelle Europäische Medizin Heilmittelwerke GmbH, Alserstraße 43/3, 1080 Wien/Österreich	**108**
Köhler Pharma GmbH, Neue Bergstr. 3 – 7, 64665 Alsbach-Hähnlein	**83**
L	
Laborgemeinschaft Bayerischer Heilpraktiker GbR, Bayerstraße 53, 80335 München	**123**

L

LaVita Vertriebs GmbH, ... **8**
Ziegelfeldstraße 10, 84036 Kumhausen

livQ AG, ... **63**
Gautinger Straße 4, 82061 Neuried

Dr. Loges + Co GmbH, Arzneimittel, ... **95**
Schützenstr. 5, 21423 Winsen (Luhe)

M

magnet activ GmbH, ... **102**
Biologisch-pharmaz. Präparate,
Höllgasse 28 c, 69168 Wiesloch

MEDA Pharma GmbH & Co. KG, ... **106**
Benzstraße 1, 61352 Bad Homburg

Mediengruppe Oberfranken –
Fachverlage GmbH Co. KG, ... **134**
E.C.-Baumann-Straße 5, 95326 Kulmbach

meta Fackler, Arzneimittel GmbH, ... **86**
Philipp-Reis-Straße 3, 31832 Springe

methatec, Gesellschaft für Praxisbedarf **70/71**
mbh & Co. Handels KG,
Gerlenhofer Straße 4, 89233 Neu-Ulm

Dr. Miller GmbH, ... **41**
Lagerstraße 11, 20357 Hamburg

MÜNCH Naturheilkunde **135a**
Plauener Straße 15, 80992 München

N

NESTMANN Pharma GmbH, ... **45/58**
Weiherweg 17, 96199 Zapfendorf/Bamberg

Dr. Niedermaier Pharma GmbH, ... **81**
Taufkirchner Straße 59, 85662 Hohenbrunn

Nilas MV e.K., ... **144**
Luruper Hauptstraße 68, 22547 Hamburg

North GmbH, ... **100**
Weißenfelder Str. 3, 85551 Kirchheim

NOZ med. tech. Fachhandelsgesellschaft mbH, ... **82**
Eberhardstraße 56, 71679 Asperg

O

Orthim KG, ... **62/61**
Otto-Hahn-Straße 17-19,
33442 Herzebrock-Clarholz

Oxyven Dr. med. H.S. Regelsberger GmbH & CoKG,
Brookstraße 31 a, 49811 Lingen **33**

P

Naturprodukte Dr. Pandalis GmbH & Co.KG, ... **142/143**
Füchtenweg 3, 49219 Glandorf

PEKANA Naturheilmittel GmbH, ... **20/19**
Raiffeisenstraße 15, 88353 Kisslegg

Peterstaler Mineralquellen GmbH, ... **17/18**
Renchtalstraße 36, 77740 Bad Peterstal

Richard Pflaum Verlag GmbH & Co. KG, ... **140**
Lazarettstraße 4, 80636 München

Pharma Liebermann GmbH, ... **99**
Hauptstraße 27, 89423 Gundelfingen

Pharmalink Extracts Europe GmbH, ... **97**
Solinger Straße 7, 42799 Leichlingen

Pharma Schwörer GmbH, ... **23/22**
Goethestraße 29, 69257 Wiesenbach

Phönix-Laboratorium GmbH, ... **31/44**
Benzstraße 10, 71149 Bondorf

Pneumed GmbH, ... **30**
Hauptstraße 528, 55743 Idar-Oberstein

Polypharm GmbH, ... **68**
Otto-Hesse-Straße 19 (T6), 64293 Darmstadt

PUREMED GmbH, ... **130**
Waltherstraße 27 Rgb., 80337 München

Q

Quiris Healthcare GmbH & Co.KG, ... **91**
Am Kreuzkamp 5-7, 33334 Gütersloh

R

Rayonex Biomedical GmbH, ... **10-12**
Sauerland-Pyramiden 1, 57368 Lennestadt

REGUMED GmbH, ... **65/64**
Robert-Koch-Straße 1a, 82152 Planegg

R

dr. reinwald healthcare gmbH + co kg, ... **109**
Friedrich-Weber-Str. 29, 90592 Schwarzenbruck

Repha GmbH Biologische Arzneimittel, ... **84**
Alt-Godshorn 87, 30855 Langenhagen

Robugen GmbH Pharmazeutische Fabrik, ... **89**
Alleenstraße 22-26, 73730 Esslingen-Zell

Rodisma-Med Pharma GmbH, ... **90**
Kölner Straße 48, 51149 Köln

RP SANITAS HUMANUS, ... **46/47**
Veerweg 16, 4493 AS Kamperland / Niederlande

S

Sanguinum GmbH, ... **54**
Wilhelm-Metzger-Straße 34, 22297 Hamburg

sanitas GmbH & Co. KG, ... **110**
Billerbecker Straße 67, 32839 Steinheim

Schuck GmbH, ... **79**
Industriestraße 11, 90571 Schwaig b. Nürnberg

Dr. Siegerth GmbH
Homöopathische Komplexpräparate, ... **98**
Hauptstraße 101a, 56379 Singhofen

Siemens & CO GmbH & Co.KG, ... **6/5**
Arzbacher Straße 78, 56130 Bad Ems

Laboratorium Soluna Heilmittel GmbH, ... **93**
Artur-Proeller-Straße 9, 86609 Donauwörth

Sonnen Moor GmbH,
Zweigniederlassung Deutschland, ... **52/53**
Ludwig-Zeller-Straße 53, 83395 Freilassing

Spenglersan GmbH,
Pharmazeutische Präparate, ... **43/42**
Steinfeldweg 13, 77815 Bühl

Steierl-Pharma GmbH, ... **80**
Mühlfelder Straße 48, 82211 Herrsching

St. Johanser Naturmittelvertrieb GmbH, ... **101**
Weißenfelder Str. 3, 85551 Kirchheim b. München

Aussteller	Stand
S	
STRATHOS PHARMA GROUP, Arzbacher Straße 78, 56130 Bad Ems	6/5
SymbioPharm GmbH, Auf den Lüppen, 35745 Herborn-Hörbach	116
Synomed GmbH, Flamweg 132-134, 25335 Elmshorn	28
SYXYL GmbH & Co. KG, Gereonsmühlengasse 5, 50670 Köln	40/39
T	
Time Waver, Vertrieb Klaus Eichelser, Rödelsteinstr. 25, 76889 Vorderweitenthal	135
V	
VITATEC GmbH Medizintechnik GmbH, Am Schlichtfeld 2, 82541 Münsing	36/35
vitOrgan Arzneimittel GmbH, Brunnwiesenstraße 21, 73760 Ostfildern	48/49
VOLOPHARM GmbH Deutschland, Münchener Straße 67, 83395 Freilassing	124/125
W	
WALA Heilmittel GmbH, Dorfstraße 1, 73087 Bad Boll / Eckwälden	59/72
Weber & Weber GmbH & Co. KG, Herrschinger Str. 33, 82266 Inning / Ammersee	78
Wierich Vertriebs GmbH, Wohltorfer Straße 18B, 21465 Reinbek	107
Wörwag Pharma GmbH & Co. KG, Calwer Straße 7, 71034 Böblingen	34/35
Dr. Wolz Zell GmbH, Marienthaler Straße 3, 65366 Geisenheim	4/5
www.raumkultur.eu Ursula L. Daffner, Mathias-Duschl-Straße 11 b, 82140 Olching	

Ballsaal (Foyer)
Stand 77 – 102

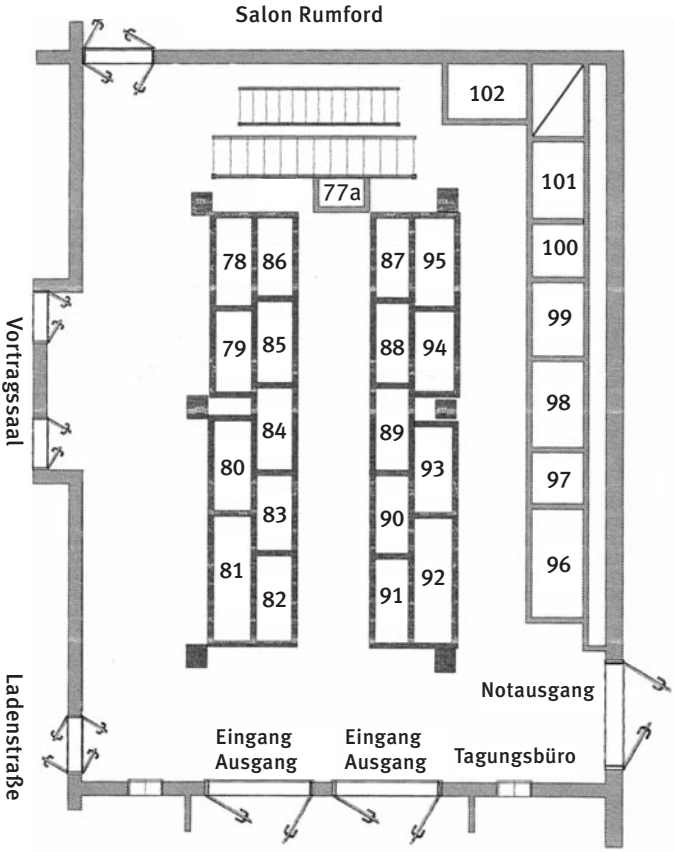

Notizen

Ballsaal A + B
Stand 1 – 72

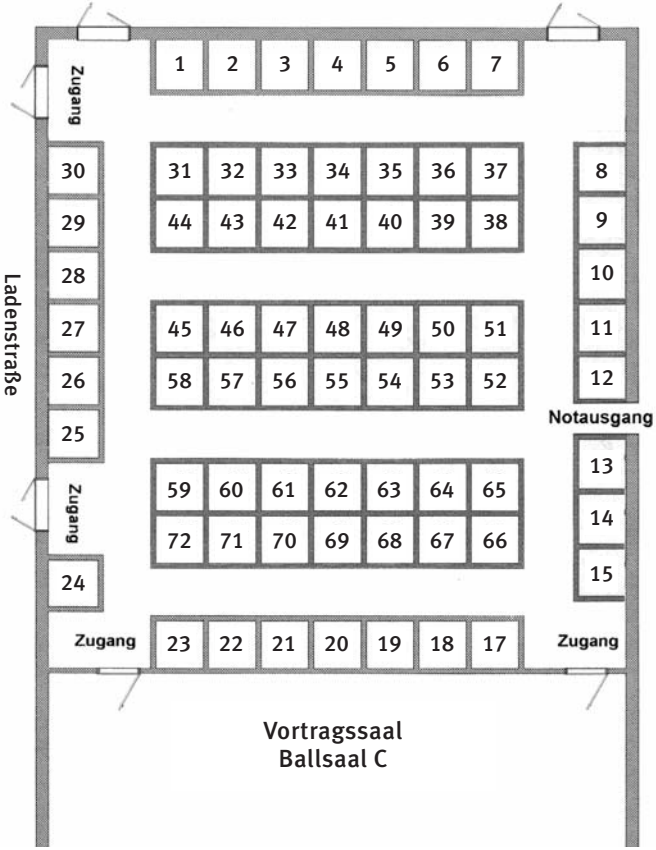

Notizen

Foyer Mezzanin (Galerie)
Stand 106 – 130 und M1 – M6 und Raum Dali

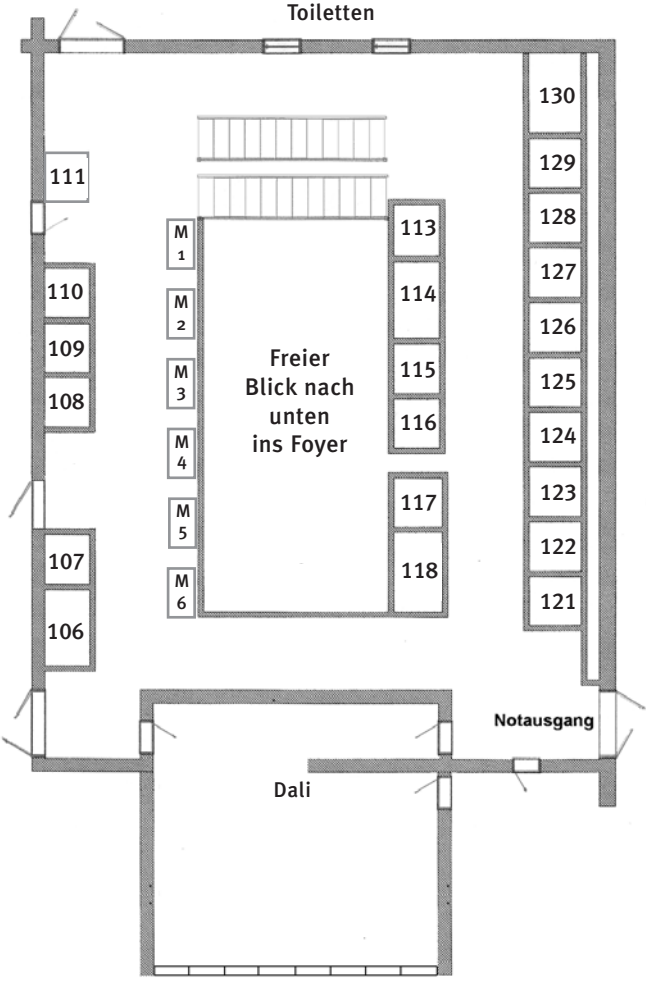

Notizen

Salon Rumford
Stand 132 – 146

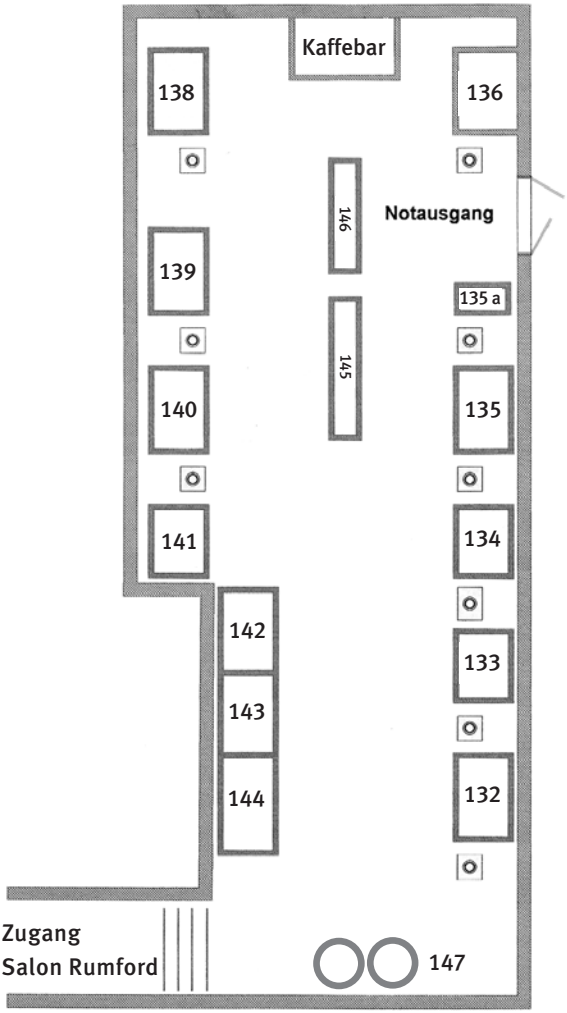

Wir danken unseren Inserenten, den ausstellenden Firmen, sowie den Damen und Herren, die den Gästen unserer Tagung für Information und Beratung zur Verfügung stehen.

Lageplan
Hotel »Hilton München Park«

Am Tucherpark 7 · 80538 München
Tel. 089/38 45-0 · Fax 089/38 45-2588 · www.hilton.com
Parkmöglichkeit in der Tiefgarage des Hotels gegen Gebühr.

Anfahrtsmöglichkeiten: Trambahn Linie **18** (Richtung Effnerplatz) Haltestelle: Tivolistraße, Bus Linie **54** Haltestelle: Am Tucherpark.

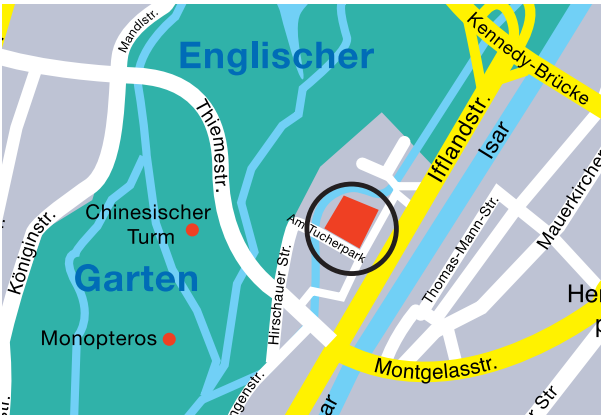

Zimmerbestellung: bitte rechtzeitig direkt beim Hotel: Zimmerkontingent zu Sonderpreisen bis **11. Oktober 2016,** solange Zimmer verfügbar sind.

Stichwort »Heilpraktikerverband Bayern e.V.«.

Einzel-/Doppelzimmer exkl. Frühstück € 169,00.

Zimmer vermittelt Ihnen auch das Fremdenverkehrsamt München, Sendlinger Straße 1, 80331 München, Telefon 089-2330 300, Fax 089-233 30 233, www.muenchen-tourist.de

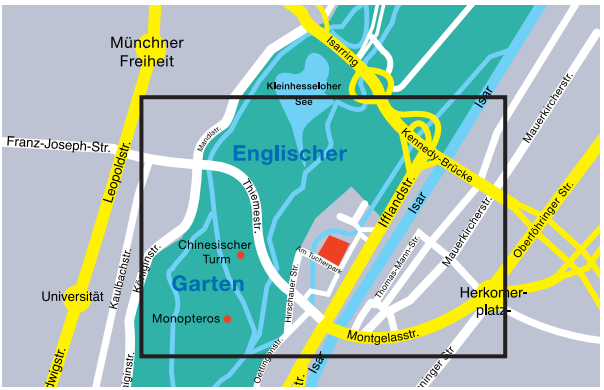

Anfahrtsmöglichkeiten zur Baumkirchner Straße 20

S-Bahn: **S 2** + **S 4 :** Haltestelle Berg am Laim
U-Bahn: **U 2:** Haltestelle Josephsburg
Straßenbahnlinie: **19:** Haltestelle Baumkirchner Straße
Bus Linie: **185:** Haltestelle Baumkirchner Straße

Keine Parkmöglichkeiten direkt vor dem Haus!

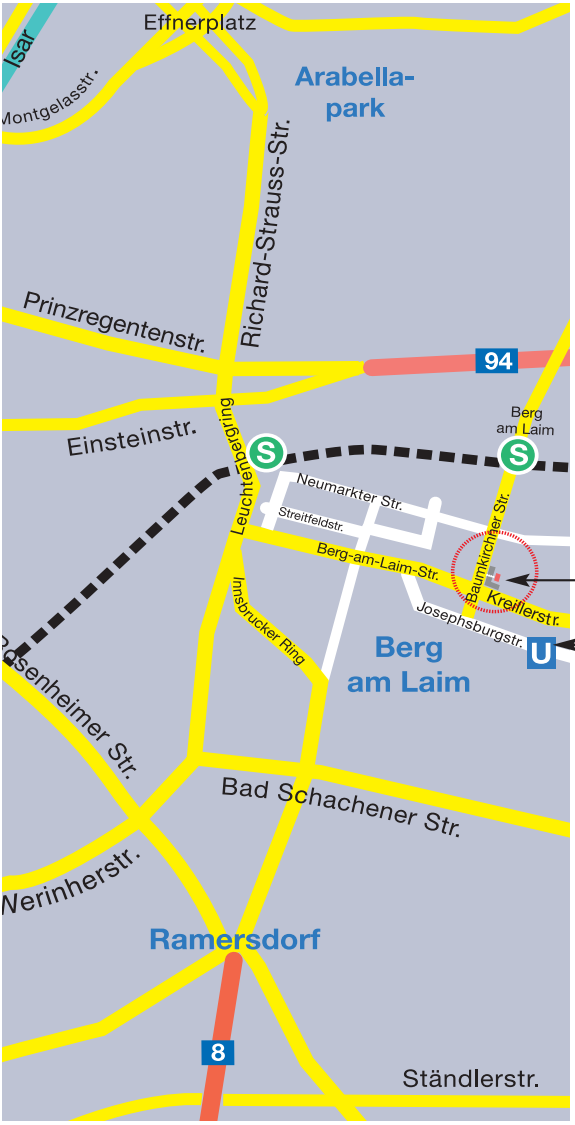

Wichtige Hinweise

Anmeldung
Mitglieder

Für die **Workshops** ist eine frühzeitige Anmeldung erforderlich.

Verwenden Sie hierfür bitte die abtrennbare Anmeldekarte.

Für den Besuch der **Tagung** am Samstag und Sonntag ist für Mitglieder keine Anmeldung erforderlich. Die Teilnahme ist **kostenlos.**

☞ ***Sie benötigen den Mitgliedsausweis!***

Bitte bringen Sie auch Ihr Fachfortbildungsheft 2016 mit, damit wir Ihnen die Teilnahme bestätigen können.

Anmeldung
Heilpraktiker / Interessenten

Eine schriftliche Voranmeldung ist aus organisatorischen Gründen notwendig.
Sie ersparen sich zudem Wartezeiten beim Einlass.
Verwenden Sie hierfür bitte die abtrennbare Anmeldekarte.

Programmänderungen behält sich der Veranstalter vor.

Workshops 11.11.2016

Ort: *Heilpraktikerverband Bayern e.V.*
Baumkirchner Str. 20, Rückgebäude
81673 München

Teilnahmegebühren:

Je Workshop für Mitglieder
und Verbandsanwärter des HVB .....€ **25,-**

Je Workshop für Heilpraktiker,
die kein Mitglied sind .....€ **55,-**

Die Teilnehmerzahl ist beschränkt.
Die Bearbeitung und verbindliche Reservierung erfolgt in der Reihenfolge der Anmeldungen **ausschließlich in Verbindung mit der gleichzeitigen Bezahlung.**
Die Teilnehmerkarte kann erst nach Eingang der Gebühr zugesandt werden.

Wichtige Hinweise

Vorträge 12./13.11.2016

Ort: *Hilton München Park,*
Am Tucherpark 7, 80538 München

Teilnahmegebühren

Mitglieder, Schüler und Verbandsanwärter des HVB (Nachweis erforderlich)		kostenlos
Ehepartner von Mitgliedern	Sa	€ 25,00
	So	€ 15,00
Heilpraktiker, die kein Mitglied* im FDH oder HBV sind*	Sa	€ 25,00
	So	€ 15,00
Heilpraktikerschüler anderer Schulen**	Sa	€ 25,00
	So	€ 15,00
Interessenten	je Tag	€ 50,00

* nur gegen Nachweis:
– Erlaubnis zur Ausübung der Heilkunde oder
– Mitgliedsausweis des jeweiligen Verbandes
** Vorlage des Studienausweises.

Mittagessen

Sie haben die Möglichkeit, für Samstag, den 12.11.2016, ein Mittagessen vorzubestellen, das im Restaurant Tivoli serviert wird. Sie haben die Wahl zwischen:

Essen 1, vegetarische Kost:
Blattsalat mit Fetakäse,
Kirschtomaten, Oliven, Gurken
und roten Zwiebeln € 10,-

Essen 2, normale Kost:
Thaicurry vom Hühnchen mit Reis € 10,-

Wir bitten um frühzeitige Vorbestellung mittels Anmeldekarte. Ihren Essen-Bon erhalten Sie nach Zahlungseingang mit Ihren Tagungsunterlagen.

Bitte überweisen Sie die Teilnahmegebühren ausschließlich auf folgendes Konto:
Heilpraktikerverband Bayern e.V.
IBAN: DE52700800000623134200
BIC: DRESDEFF700

Bitte abtrennen und im Fensterkuvert versenden.

Anmeldekarte
für die 85. Tagung für Naturheilkunde
vom 11. – 13.11.2016

Workshops 11.11.2016

Ort: *Heilpraktikerverband Bayern e.V.*
Baumkirchner Str. 20, Rückgebäude, 81673 München

Bitte ankreuzen:

A ☐ B ☐ C ☐ D ☐ E ☐ F ☐ G ☐ H ☐

Teilnahmegebühren:

Je Workshop für Mitglieder und Verbandsanwärter des HVB	€ 25,-
Je Workshop für Heilpraktiker, die kein Mitglied im FDH oder HBV sind*	€ 55,-

Die Teilnehmerzahl ist beschränkt. Die Bearbeitung und verbindliche Reservierung erfolgt in der Reihenfolge der Anmeldungen **ausschließlich in Verbindung mit der gleichzeitigen Bezahlung.** Die Teilnehmerkarte kann erst nach Eingang der Gebühr zugesandt werden.

Vorträge 12./13.11.2016

Ort: *Hilton München Park*
Am Tucherpark 7, 80538 München

Teilnahmegebühren (bitte ankreuzen)**:**

☐ **Mitglieder, Schüler und Verbandsanwärter des HVB** (Nachweis erforderlich)		**kostenlos**
Ehepartner von Mitgliedern	☐ Sa	€ 25,-
	☐ So	€ 15,-
Heilpraktiker, die kein Mitglied im FDH oder HBV sind*	☐ Sa	€ 25,-
	☐ So	€ 15,-
Heilpraktikerschüler anderer Schulen**	☐ Sa	€ 25,-
	☐ So	€ 15,-
☐ **Interessenten**	je Tag	€ 50,-

* nur gegen Nachweis:
– Erlaubnis zur Ausübung der Heilkunde oder
– Mitgliedsausweis des jeweiligen Verbandes
** Vorlage des Studienausweises.

Mittagessen 12.11.2016 (Bitte vorab überweisen)

☐ **Essen 1, für _____ Person/en** à € 10,-

☐ **Essen 2, für _____ Person/en** à € 10,-

Abendveranstaltung 12.11.2016, 19 Uhr

_____ Person/en à € 35,-

Bitte abtrennen und im Fensterkuvert versenden.

Absender: .....

.....

.....

Telefon-Nr. .....

Heilpraktikerverband Bayern e.V.
Tagungsorganisation
Baumkirchner Str. 20/Rgb.
81673 München

Der Betrag von € .....

☐ wurde überwiesen auf das Konto der Commerzbank AG
IBAN: DE52700800000623134200
BIC: DRESDEFF700
Bitte senden Sie keine Schecks!

☐ Mitglied des HVB / FDH

☐ Vebandsanwärter des HVB / FDH

☐ Nichtmitglied

☐ Schüler

Ort, Datum .....

Unterschrift .....

Bei Mitgliedschaft in einem Verband bitte Mitgliedstempe!

vitOrgan-unsereZellkraft®

Herz heilt Herz, Niere heilt Niere ...

Das Therapiekonzept der **Biomolekularen vit-Organ-Therapie (BvT)** besteht darin, kranken Organen mit Bestandteilen der entsprechenden gesunden Organe zu helfen. Die erkrankten Zellstrukturen sollen durch diese biologische Vitalisierung regeneriert werden.

Weck die Kraft der Zellen seit 1954
mehr als 60 Jahre
vitOrgan
Arzneimittelgruppe

Sprechen Sie uns an,
wir helfen Ihnen weiter!

vitOrgan Arzneimittel GmbH, Brunnwiesenstraße 21, 73760 Ostfildern/Stuttgart
Telefon (0711) 4 48 12-0, Telefax (0711) 4 48 12-41, info@vitOrgan.de

www.vitOrgan.de