

# Tagung für Naturheilkunde Frühjahr 2016

22. – 23. April

*Der Bauchraum  
Mitte des Menschen*

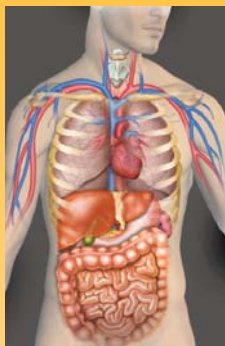

Ausführliches Programm,  
Ausstellerliste und Lageplan  
finden Sie unter:

[www.heilpraktikerverband-  
bayern.de/tagungen](http://www.heilpraktikerverband-bayern.de/tagungen)



Veranstalter:

**Heilpraktikerverband  
Bayern e.V.**

Baumkirchner Straße 20 / Rgb.

81673 München

Telefon 089/43 55 26-0

Fax 089/43 55 26-50

[info@heilpraktikerverband-  
bayern.de](mailto:info@heilpraktikerverband-bayern.de)



## Workshops

**Ort: Heilpraktikerverband Bayern e.V.  
Baumkirchner Str. 20 / Rgb., 81673 München**

**Vormittag 09.00 – 12.00**

A

**Dr. med. Rudolf Raßhofer, Arzt für Mikrobiologie und Epidemiologie, Labor Bavariahaus München**

**Dr. rer. nat. Annemarie Neuner-Kritikos,  
Lab4more München**

### ***Die Bedeutung des Mikrobioms – Forschung, Diagnostik und Therapie***

Mehr als 1400 verschiedene Bakterienarten, das sogenannte Darmmikrobiom, leben in unserem Darm. Der Workshop erläutert das intensive Zusammenspiel zwischen Mikrobiom, Immunsystem, Stoffwechsel, Gehirn und autonomen Nervensystem. Es wird aufgezeigt, inwieweit das Darmmikrobiom und dessen Einfluss auf den Organismus im Routinelabor darstellbar ist und vorhandene Erkenntnisse in der Therapie umgesetzt werden können.

B

**HP Renate Meier, München**

### ***Viszerale Adhäsionen im Bauchraum als Ursache chronischer Schmerzen***

Therapieresistente Schmerzen und Verspannungen im Bauchraum haben oftmals ihre Ursachen in viszeralen Verwachsungen und Verklebungen, welche angeboren oder aufgrund von Verletzungen oder operativen Eingriffen erworben werden können. Neben den theoretischen Kenntnissen wird den Teilnehmern im praktischen Teil des Workshop aufgezeigt wie Adhäsionen im Bauchraum gelöst werden können.

C

**HP Angelika Wagner-Bertram, Wolfsburg**

### ***Das Erfolgsrezept der Homöosiniatrie***

Die homöosiniatrische Behandlung ist eine Synthese von Homöopathie und Akupunktur, wobei homöopathische Medikamente an Akupunkturpunkte appliziert werden. Der Workshop vermittelt den Teilnehmern bewährte Therapiekonzepte zur Behandlung von Verdauungsbeschwerden unterschiedlicher Genese.

**Nachmittag 14.00 – 17.00**

D

**HP Christine Steinbrecht-Baade, Augsburg**

### ***Der Kinderbauch – eine Herausforderung in der Praxis***

Eine Vielzahl von Erkrankungen äußert sich bei Kindern mit Beschwerden im Bauchraum. Im Workshop werden die unterschiedlichen Ursachen differenzialdiagnostisch betrachtet und bewährte Behandlungsmöglichkeiten in Theorie und Praxis dargestellt.

## Workshops

*Ort: Heilpraktikerverband Bayern e.V.  
Baumkirchner Str. 20 / Rgb., 81673 München*

**Nachmittag 14.00 – 17.00**

E

**HP Marita Schirmacher, München**

### *Traditionelle Urinfunktionsdiagnostik*

Die traditionelle Urinfunktionsdiagnostik ist eine leicht in die Praxis integrierbare Methode, welche funktionelle Störungen der Verdauungsorgane aufzeigt. Ergänzend zu den theoretischen Grundlagen wird die Durchführung praktisch geübt. Hierfür benötigt jeder Teilnehmer seinen eigenen Morgenurin, welcher gemeinsam interpretiert wird. Abgerundet wird der Workshop durch das Erarbeiten bewährter Therapiekonzepte.

F

**HP Rainer Kästle, München**

### *Diagnostische und therapeutische Zusammenhänge zwischen Bauch und Bewegungsapparat*

Der Körper ist ein Ganzes – dies zeigt sich in besonderem Maße durch die Zusammenhänge zwischen viszeralem und muskuloskelettalem System. Der Workshop basiert auf langjähriger Praxiserfahrung in klinischer Untersuchung, Diagnostik und ganzheitlicher Therapie von Erkrankungen des Bewegungsapparates.

**Abend**

**18.00 – 21.00**

G

**Dr. med. Jochen Schleimer, München**

### *Bauchakupunktur – Diagnostik und Therapie*

Die Bauchdiagnostik ist eine aus der chinesischen Medizin hervorgegangene Methode, welche in leicht erlernbarer Weise dem Therapeuten wichtige Hinweise aufzeigt. Basierend auf den diagnostischen Hinweisen der Methode werden Behandlungsmöglichkeiten der Schädelakupunktur (YNSA), Bauchakupunktur (BA KUO) und Bauch-Injektakupunktur nach Schleimer aufgezeigt.

H

**HP Dieter Grabow, Inning-Bachern**

### *Umgang mit dem GebüH*

Eine problemfreie Abrechnung unserer Leistung und Kostenerstattung für den Patienten erfordert einen sicheren Umgang mit dem GebüH sowie die Kenntnis von Veränderungen. Der Workshop zeigt den korrekten Umgang mit dem Gebührenverzeichnis und hält Sie „up to date“.

**Vorträge**

**Ort: Hilton München City**  
**Rosenheimer Str. 15, 81667 München**

- 09.00 – 09.45 Prof. Dr. rer. nat. Michael Schemann,**  
**Human Biology TU München, Freising-Weihenstephan**  
***Neurogastroenterologie – Physiologie und Pathophysiologie des Bauchhirns***

Funktionen wie Motilität und Sekretion werden primär durch das autonom arbeitende enterische Nervensystem reguliert, das auf Grund der Ähnlichkeiten zum Gehirn auch als Bauchhirn bezeichnet wird. Es existiert eine bidirektionale Interaktion zwischen Bauchhirn und enteralem Immunsystem. Der Vortrag zeigt die klinische Bedeutung auf und erläutert die nervalen Regulationsmechanismen, Fehlfunktionen und mögliche Interventionen.

- 10.00 – 10.45 HP Arnold Mayer, Bußmannshausen-Schwendi**  
***Der Magen und seine Bedeutung aus Sicht der TEM***

Der Magen initiiert nicht nur den gesamten Prozess der Auflösung und Resorption der Nahrung, er ist auch maßgeblich für die körperliche und geistige Spannkraft des Menschen verantwortlich. Der Vortrag zeigt die innige Wechselwirkung zu nahezu allen großen Stoffwechselorganen und zur psychonervalen Grundstimmung des Menschen auf und erklärt die zentrale Bedeutung des Magens im Verständnis der TEM.

- 11.15 – 12.00 HP Piet van den Toorn, Reutlingen**  
***Augendiagnostische Hinweiszeichen für den Bauchraum***

Der Vortrag lädt Sie zu einem augendiagnostischen Spaziergang durch den Bauchraum ein, bei dem die Feinheiten, speziell der Farbpigmentierungen differenziert betrachtet werden. Darauf aufbauend werden erfolgreiche Therapiekonzepte zusammengestellt.

*Ausführliches Programm, Ausstellerliste und Lageplan finden Sie unter:*

[www.heilpraktikerverband-bayern.de/tagungen](http://www.heilpraktikerverband-bayern.de/tagungen)

**Pausen für den Besuch der umfangreichen Industrieausstellung:**

**09.45 – 10.00, 10.45 – 11.15, 12.00 – 13.30,  
14.15 – 14.30, 15.15 – 15.45, 16.30 – 17.00**

**Vorträge**

**Ort: Hilton München City**

**Rosenheimer Str. 15, 81667 München**

**13.30 – 14.15**

**HP Christine Baumann, Martinsried**

***Pankreas – naturheilkundliche Betrachtung und Behandlungsansätze***

Die Bauchspeicheldrüse ist heutzutage durch Ernährungsgewohnheiten, Lebensweise und Umweltgifte einer Vielzahl von Belastungen ausgesetzt. Die Folgen sind vielfältig und umfassen Verdauungsprobleme und Erkrankungen der Bauchorgane ebenso wie Stoffwechselentgleisungen und Leistungsabfall.

Im Vortrag werden Rezepte und naturheilkundliche Möglichkeiten zur Sanierung und Unterstützung vorgestellt und Konzepte erarbeitet, die das Gleichgewicht im Bauch wieder herstellen sollen.

**14.30 – 15.15**

**HP Anita Kraut, Steingaden**

***Das Reizdarmsyndrom***

Die Diagnose »Reizdarmsyndrom« wird häufig verwendet, wenn sämtliche gastrointestinalen Untersuchungen zu keinem Ergebnis führen.

Die ganzheitliche Medizin betrachtet beim Reizdarmsyndrom nicht nur dessen Symptomatik, sondern spannt den Bogen von der Darmflora über Verdauungssäfte, Ernährung, Lebensumstände bis zum seelischen Befinden des Patienten. Aus dieser ganzheitlichen Betrachtung ergeben sich eine Vielzahl möglicher Ursachen und ein breites Spektrum von Therapieansätzen.

**15.45 – 16.30**

**Dr. rer. nat. Ronnie Gueta,  
Labor L+S AG Bad Bocklet**

***Stuhldiagnostik und die richtige Wahl von Pro- und Präbiotika***

Die mikrobiologische Therapie kommt nicht nur bei Erkrankungen des Darms zum Einsatz, sondern auch bei Beschwerden erhöhter Infektanfälligkeit und Allergien. Der Vortrag führt in das mikroökologische System des Darms ein und gibt einen Überblick der stuhldiagnostischen Möglichkeiten. Zudem werden unterschiedliche Prä- und Probiotika zur Behandlung von darmassoziierten Erkrankungen vorgestellt.

**ab 17.00**

**Mitgliederversammlung**

***Bitte bringen Sie Ihren Mitgliedsausweis mit!***

*Ton- und Bildaufnahmen der Vorträge und Seminare sind nicht gestattet.*

## Anmeldekarte

**Tagung für Naturheilkunde vom 22.– 23.04.2016**

### Workshops 22.04.2016

**Ort:** *Heilpraktikerverband Bayern e.V.*  
*Baumkirchner Straße 20 / Rgb., 81673 München*

**Bitte ankreuzen:**

A ☐ B ☐ C ☐ D ☐ E ☐ F ☐ G ☐ H ☐

### Teilnahmegebühren:

Je Workshop für Mitglieder,  
Verbandsanwärter und Schüler des HVB/FDH € 25,-

Je Workshop für Heilpraktiker\*,  
die kein Mitglied sind € 55,-

Die Teilnehmerzahl ist beschränkt.

Die Bearbeitung und verbindliche Reservierung erfolgt in der Reihenfolge der Anmeldungen **ausschließlich in Verbindung mit der gleichzeitigen Bezahlung.**

Die Teilnehmerkarte kann erst nach Eingang der Gebühr zugesandt werden. Anmeldung und Stornierung können nur schriftlich erfolgen. Bei Stornierungen bis 09.04.2016 wird eine Bearbeitungsgebühr von € 7,50 einbehalten. Bei Stornierungen nach dem 09.04.2016 oder bei Nichtteilnahme ist die volle Kursgebühr zu entrichten.

### Vorträge/Ausstellung 23.04.2016

**Ort:** *Hilton München City*  
*Rosenheimer Straße 15, 81667 München*

### Teilnahmegebühren (bitte ankreuzen):

- |   |           |
|---|-----------|
| <input type="checkbox"/> Mitglieder, Schüler und<br>Verbandsanwärter des HVB/FDH<br>(Nachweis erforderlich) | kostenlos |
| <input type="checkbox"/> Ehepartner von Mitgliedern   | € 25,00   |
| <input type="checkbox"/> Heilpraktiker*   | € 25,00   |
| <input type="checkbox"/> Heilpraktikerschüler anderer Schulen**   | € 25,00   |
| <input type="checkbox"/> Interessenten  | € 50,00   |

\* nur gegen Nachweis:

– Erlaubnis zur Ausübung der Heilkunde oder

– Mitgliedsausweis des jeweiligen Verbandes

\*\* Vorlage des Studiausweises.

.....

.....

.....

Tel.-Nr. ....

**Heilpraktikerverband Bayern e.V.**

**Tagungsorganisation**

**Baumkirchner Str. 20 / Rgb.**

**81673 München**

Der Betrag von € .....

☐ wurde überwiesen auf das Konto der Commerzbank

IBAN: DE52 7008 0000 0623 1342 00

BIC: DRESDEFF700

**Bitte senden Sie keine Schecks!**

☐ Mitglied des HVB/FDH

☐ Verbandsanwärter des HVB/FDH

☐ Nichtmitglied

☐ Schüler

Ort, Datum .....

Unterschrift .....

Bei Mitgliedschaft in einem Verband bitte Mitgliedsstempel!

## Wichtige Hinweise

### Workshops 22.04.2016

Ort: **Heilpraktikerverband Bayern e.V.**  
**Baumkirchner Str. 20 / Rgb., 81673 München**

#### Teilnahmegebühren:

Je Workshop für Mitglieder,  
Verbandsanwärter und Schüler des HVB/FDH .....€ 25,00

Je Workshop für Heilpraktiker\*,  
die kein Mitglied sind .....€ 55,00

Die Teilnehmerzahl ist beschränkt.

Eine frühzeitige Anmeldung ist erforderlich.

Die Bearbeitung und verbindliche Reservierung erfolgt in der Reihenfolge der Anmeldungen **ausschließlich in Verbindung mit der gleichzeitigen Bezahlung**. Die Teilnehmerkarte kann erst nach Eingang der Gebühr zugesandt werden.

Anmeldung und Stornierung können nur schriftlich erfolgen.

Bei Stornierungen bis 09.04.2016 wird eine Bearbeitungsgebühr von € 7,50 einbehalten. Bei Stornierungen nach dem 09.04.2016 oder bei Nichtteilnahme ist die volle Kursgebühr zu entrichten.

### Vorträge/Ausstellung 23.04.2016

Ort: **Hilton München City**  
**Rosenheimer Straße 15, 81667 München**

#### Teilnahmegebühren:

Mitglieder, Schüler und  
Verbandsanwärter des HVB/FDH .....kostenlos  
(Nachweis erforderlich)

Ehepartner von Mitgliedern, Heilpraktiker\*,  
Heilpraktikerschüler anderer Schulen\*\* .....€ 25,00

Interessenten .....€ 50,00

\* nur gegen Nachweis:

- Erlaubnis zur Ausübung der Heilkunde oder
- Mitgliedsausweis des jeweiligen Verbandes

\*\* Vorlage des Studenausweises.

Eine Anmeldung für den Besuch der Tagung am Samstag ist sinnvoll (Sie ersparen sich Wartezeiten am Einlass), aber nicht erforderlich.

Bitte überweisen Sie die Gebühren ausschließlich auf folgendes Konto: Heilpraktikerverband Bayern e.V. Commerzbank,  
**IBAN: DE52 7008 0000 0623 1342 00, BIC: DRESDEFF700**  
**Bitte senden Sie keine Schecks!**

Zimmerreservierung richten Sie bitte direkt an das Hotel mit dem Hinweis »Heilpraktikerverband Bayern 2016« bis spätestens 27.03.2016. EZ oder DZ zu € 139,00 exkl. Frühstück, solange Zimmerkontingent verfügbar.

*Programmänderungen behält sich der Veranstalter vor.*